

GRUNDRISS ERDGESCHOSS [M 1:100]

Variante für 970 Personen

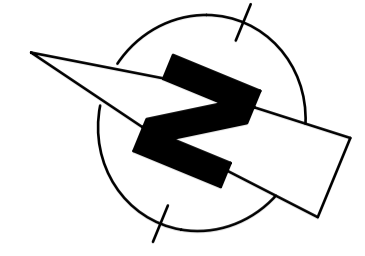
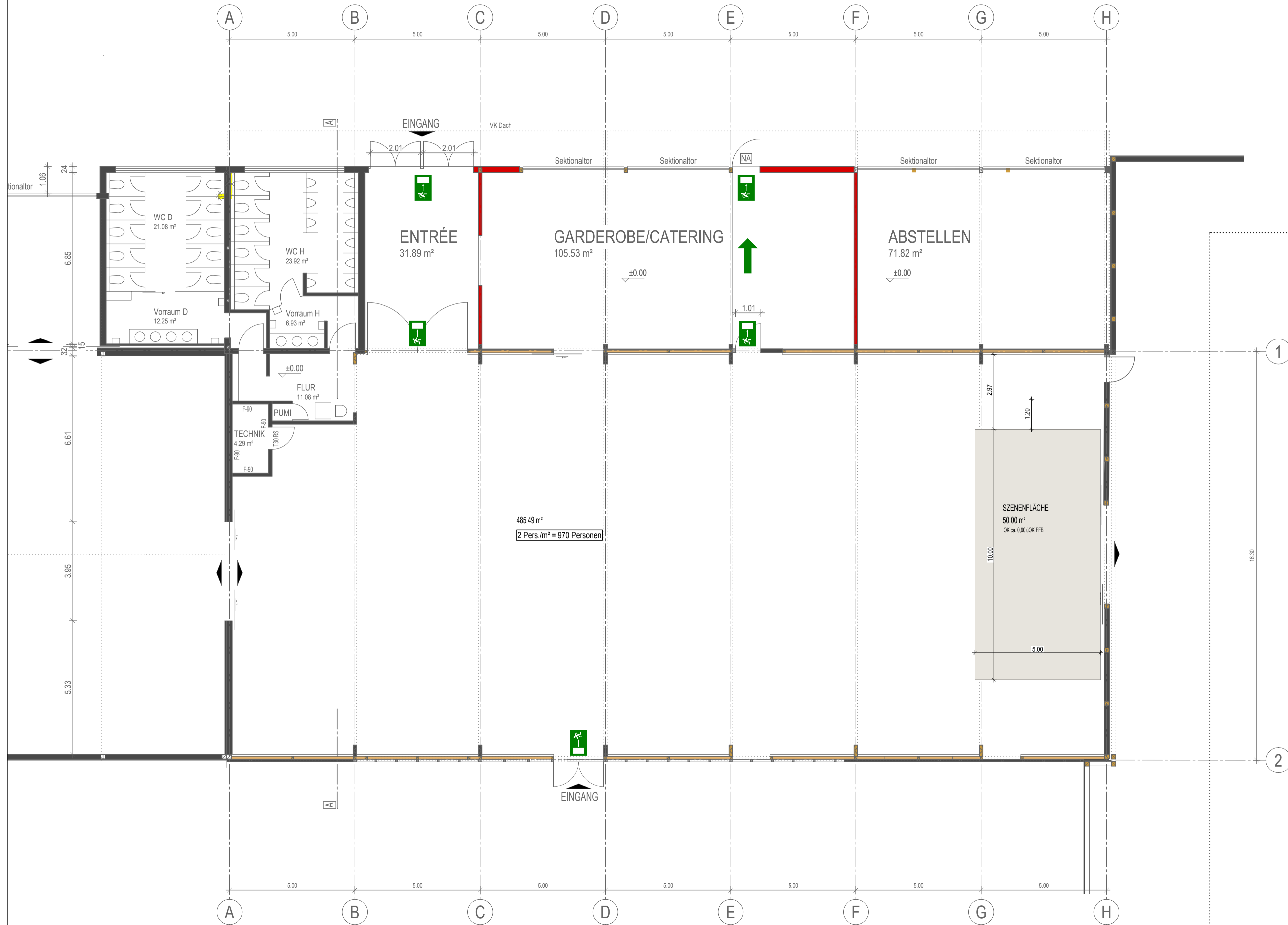

Legende:

Bestand	
Abbruch	
Neubau	

BAUANTRAG

Bauvorhaben:
Nutzungserweiterung einer Produktionshalle zu Veranstaltungszwecken
Hinter der Kirche, 56761 Hambuch

Bauherr:
Tannenhof Schneiders, Georg Valder
Hinter der Kirche, 56761 Hambuch

Datum, Unterschrift des Bauherren: _____ Datum, Unterschrift des Bauherrn: _____

Planung:
Datum, Unterschrift des Planers: _____

SCHMITT
Ingenieure + Architekten
Dipl.-Ing. Peter Schmitt LL.M.
Bauingenieur & Maurermeister
Wirtschaftsingenieur
Master of Laws
Bachstraße 7a
56829 Pommern
Tel.: 0 26 72 / 87 30
Fax.: 0 26 72 / 91 10 31

Die fertigungstechnischen und bauphysikalisch bestimmenden Angaben zur Konstruktion und Funktion sind vom Unternehmer verantwortlich nachzuprüfen. Ebenso die Übereinstimmung der vom Planer angegebenen Zwangsmaße. Sämtliche sonstigen Unstimmigkeiten sind der Bauleitung unverzüglich mitzuteilen.
Der Entwurf ist geistiges Eigentum des Planers und urheberrechtlich geschützt. Vervielfältigungen und Weitergabe an Dritte erfolgt nur mit ausdrücklicher Genehmigung des Planverfassers. Bei Mißbrauch bleiben rechtliche Schritte vorbehalten.

Index:	Gezeichnet / Geändert:	Handzeichen:	Art der vorgenommenen Änderung:
	27.06.2013	J. Andre	Erstellung
	04.07.2014	J. Andre	Änderung Bestuhlung

Bauteil:
Bestuhlungsplan Variante E
Grundriss

Datum:	Maßstab:	Projekt-Nr.:	Blatt-Nr.:
25.04.2014	1:100	12011VAL	BA 05 / A