

# GRUNDRISS ERDGESCHOSS [M 1:100]

Bestuhlungsvariante mit 400 Sitzplätzen

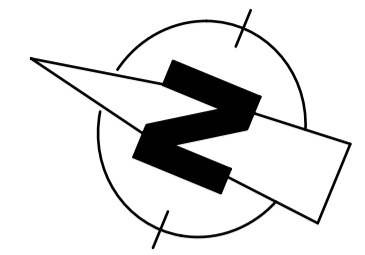
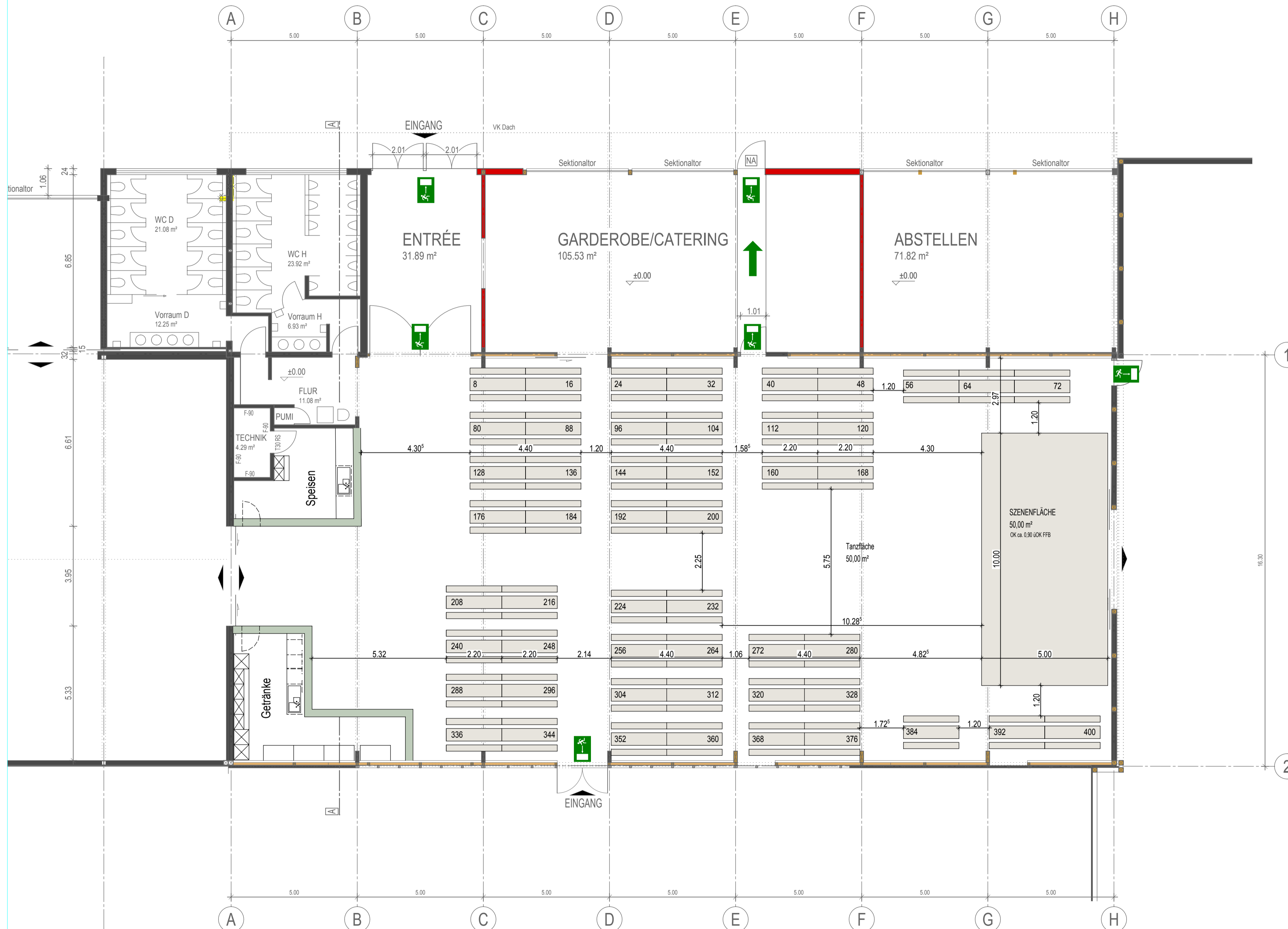

**Legende:**

Bestand	
Abbruch	
Neubau	

## BAUANTRAG

**Bauvorhaben:**  
Nutzungserweiterung einer Produktionshalle zu Veranstaltungszwecken  
Hinter der Kirche, 56761 Hambuch

**Bauherr:**  
Tannenhof Schneiders, Georg Valder  
Hinter der Kirche, 56761 Hambuch

Datum, Unterschrift des Bauherren: \_\_\_\_\_ Datum, Unterschrift des Bauherrn: \_\_\_\_\_

**Planung:**  
Datum, Unterschrift des Planers: \_\_\_\_\_

### SCHMITT Ingenieure + Architekten

Dipl.-Ing. Peter Schmitt LL.M.  
Bauingenieur & Maurermeister  
Wirtschaftsingenieur  
Master of Laws  
Bachstraße 7a  
56829 Pommern  
Tel.: 0 26 72 / 87 30  
Fax.: 0 26 72 / 91 10 31

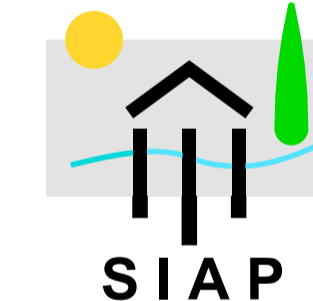

Die fertigungstechnischen und bauphysikalisch bestimmenden Angaben zur Konstruktion und Funktion sind vom Unternehmer verantwortlich nachzuprüfen. Ebenso die Übereinstimmung der vom Planer angegebenen Zwangsmaße. Sämtliche sonstigen Unstimmigkeiten sind der Bauleitung unverzüglich mitzuteilen.

Der Entwurf ist geistiges Eigentum des Planers und urheberrechtlich geschützt. Vervielfältigungen und Weitergabe an Dritte erfolgt nur mit ausdrücklicher Genehmigung des Planverfassers. Bei Mißbrauch bleiben rechtliche Schritte vorbehalten.

Index:	Gezeichnet / Geändert:	Handzeichen:	Art der vorgenommenen Änderung:
	27.06.2013	J. Andre	Erstellung
A	04.07.2014	J. Andre	Änderung Bestuhlung

**Bauteil:**  
Bestuhlungsplan Variante D  
Grundriss

Datum:	Maßstab:	Projekt-Nr.:	Blatt-Nr.:
25.04.2014	1:100	12011VAL	BA 04 / A